



การไฟฟ้าส่วนภูมิภาค  
PROVINCIAL ELECTRICITY AUTHORITY

Switching Deadline

วันที่ 10 พ.ย. 64

วิญญูขอตัดไฟ

เลขที่ กต.คกข.(ป.น.) ๑๕๐๖/๒๕๖๔  
ชื่อผู้รับ นายสมบุญ สิมโตทอง  
ชื่อผู้ส่ง นางสาวศรีไพร เหลืองสมบุญ

วันที่ ๑ พฤศจิกายน ๒๕๖๔  
ตำแหน่ง อ.ก.น.น.(ก.๓)  
ตำแหน่ง รจก.(บ.) กฟฟ.โคกขาม

ด้วยการไฟฟ้า กฟฟ.โคกขาม จะขอตัดไฟเพื่อปฏิบัติงานในระบบจำหน่ายแรงสูง/สถานีไฟฟ้า สวกร๖ ตามแผนผังสังเขป  
แนบ จำนวน ๑ แผ่น ดังนี้

ที่	ฟีด เคอร์	วัน/เดือน/ปี	ตั้งแต่เวลา	ถึงเวลา	ลักษณะงานที่ปฏิบัติ และบริเวณที่ปฏิบัติงาน	จาก	ถึง	ผู้ควบคุมงาน
๑	SMF4	๑๔ พ.ย. ๖๔	๐๘.๐๐ น.	๑๗.๐๐ น.	พาดสายแรงสูง ถนน สหกรณ์	SMF4S-05	SMF4S-07	นายพนัญชัย พุทธิจำ โทร ๐๘๐-๑๑๑๕๐๕๒
๒	SMF10	๑๔ พ.ย. ๖๔	๐๘.๐๐ น.	๑๗.๐๐ น.		DIS ชั่วคราว ก่อนถึง ร.ร. สามชัย	SMF4S-07	

พื้นที่ที่มีผู้ใช้ไฟได้รับผลกระทบ(ไฟดับ)เชิงสะพานมหาชัย.ชมมหาชัยห้องเย็น.ขโรงหล่อ.หมู่บ้านสนันททา.ข.ภูเก็ยรัตนสง.หมู่บ้านรินรดา  
ข.ศรีสวัสดิ์.ข.สาครธานี.วัดเจ็ดโคก.นิมปตท. สาธารณสุขจังหวัด.ข.ข้างร้านลุงหนู

ผู้ประสานงาน การตัดไฟ ชื่อ นาย.สร.ศ.ส.ศ.ร. สงวน.พันธ์. ตำแหน่ง ท.ศ.ป.น. โทร ๐๘๑-๙๔๑๒๕๓๒  
พื้นที่ ที่ขอตัดไฟปฏิบัติงานมีสายเคเบิลใยแก้วนำแสงของ กฟผ. (หากมีโอกาสชำรุด ผศ.กรส.(ก.๓) จะได้ตรวจสอบก่อนปฏิบัติงาน)

๑.  มีสายเคเบิลใยแก้วนำแสง ๑.๑  มีโอกาสชำรุด ๑.๒  ไม่มีโอกาสชำรุด  
๒.  ไม่มีสายเคเบิลใยแก้วนำแสง

ลงชื่อ.....

(.....นางสาวศรีไพร เหลืองสมบุญ.....)

ตำแหน่ง.....รจก.(บ.) รัชชภากรแทน ผจก.กฟฟ.โคกขาม

แผนกควบคุมการจ่ายไฟ (ศคฟ.) กฟภ.๓

เรียน อก.ปบ.(ก.๓)

ศคฟ. พิจารณาแล้วเห็นควร

อนุมัติให้ดับไฟตามคำขอข้อ 1 พิดเตอร์ SME04 จาก SMEFS-05 ถึง SMEFS-07  
ในวันที่ 14 พ.ค. 64 ตั้งแต่เวลา 08.00 น. ถึง 17.00 น. ตามใบสั่งทำสวิชชิงเลขที่ 1425/2564

อนุมัติให้ดับไฟตามคำขอข้อ 2 พิดเตอร์ SME10 จาก Dis to 55 มวส ถึง SMEFS-07  
ในวันที่ 15 พ.ค. 64 ตั้งแต่เวลา 08.00 น. ถึง 17.00 น. ตามใบสั่งทำสวิชชิงเลขที่

อนุมัติให้ดับไฟตามคำขอข้อ พิดเตอร์ จาก ถึง  
ในวันที่ ตั้งแต่เวลา น. ถึง น. ตามใบสั่งทำสวิชชิงเลขที่

อนุมัติให้ดับไฟตามคำขอข้อ พิดเตอร์ จาก ถึง  
ในวันที่ ตั้งแต่เวลา น. ถึง น. ตามใบสั่งทำสวิชชิงเลขที่

อนุมัติให้ดับไฟตามคำขอข้อ พิดเตอร์ จาก ถึง  
ในวันที่ ตั้งแต่เวลา น. ถึง น. ตามใบสั่งทำสวิชชิงเลขที่

พนักงานศูนย์ฯ นาย พรวิทย์ ชัย ประธานงานการขอดับไฟกับ นายสร วัฒนธรร รองนาย

9 พ.ค. 64 พรวิทย์ ชัย  
นายสร วัฒนธรร

050.1111.124-011

สำหรับผู้อนุมัติ

ที่ ก.๓ กปบ.(ศคฟ.)

เรียน ผจก. กฟภ ๑๑๖

อก.วว.(ก.๓)

**อนุมัติ** และแจ้ง จป. เพื่อตรวจสอบความปลอดภัย,  
พร้อมทั้งลงข้อมูลแจ้งแผนดับไฟลงใน [www.pea.co.th](http://www.pea.co.th)

ขั้นตอนการสวิชชิง 1 แผ่น

แผนผังแนบ 1 แผ่น

ผจพ. (สถานี) \_\_\_\_\_  
เพื่อทราบ และจัดพนักงานเข้าปฏิบัติงานร่วมกับศูนย์  
นครปฐม ตั้งแต่เวลา.....น. เป็นต้นไป จนกว่างานจะแล้วเสร็จ

(นายเลอพงศ์ แก่นจันทร์)

รก.ปบ.(ก3) ปฏิบัติงานแทน อก.ปบ.(ก3)

## ใบสั่งทำสวิตชิง

- |                        |  |          |        |        |                   |   |
|------------------------|--|----------|--------|--------|-------------------|---|
| 1. สถานที่ทำงาน        | บริเวณถนนสหกรณ์  |          |        |        |                   |   |
| 2. กำหนดวันที่ทำงาน    | 14-พ.ย.-64   | เวลา     | 08.00  | น. ถึง | 14-พ.ย.-64        | เวลา 17.00 น.   |
| 3. ผู้ขอทำงาน          | กฟภ.นฐ.  | งานที่ทำ | พาดสาย |        | ตามใบขอปฏิบัติงาน | 1425/2564   |
| 4. เตรียมการสวิตชิงโดย | นายเพชรรัตน์ ชีชนะ   |          |        | วันที่ | 4 พฤศจิกายน 2564  |   |
| 5. ตรวจสอบสวิตชิงโดย   |   |          |        | วันที่ | 4 พฤศจิกายน 2564  |   |
| 6. อนุมัติสวิตชิงโดย   |  |          |        | วันที่ | 4 พฤศจิกายน 2564  |   |
| 7. สั่งทำสวิตชิงโดย    | 1. นายเพชรรัตน์, นายพิชชา, นายณัฐกาญจน์, นายสามารถ<br>2. นายสถาพร, นายมงคล, นายอมร, นายศักดิ์สิทธิ์<br>3. นายกฤษณะศักดิ์, นายศุภวัฒน์, นายขุนทอง, นายสุธี, นายพนิต |          |        |        |                   | (กะ1 00.00 น. - 08.00 น.)<br>(กะ2 08.00 น. - 16.00 น.)<br>(กะ3 16.00 น. - 24.00 น.) |

ที่	รหัสอุปกรณ์	สภาพอุปกรณ์ ปกติก่อน ดำเนินการ	ดำเนินการ	เวลา	ผู้ดำเนินการ	ผู้สั่งการ	หมายเหตุ
1	<b>ตรวจสอบอุปกรณ์และสวิตก่อนการ Switching</b>						
2	SMF04VB-01	"On" Auto Reclose	"Off" Auto Reclose		SMF		-
3	SMF10VB-01	"On" Auto Reclose	"Off" Auto Reclose		SMF		-
4	<b>เมื่อพร้อมดับไฟทำงานเวลา 08.00 น.</b>						
5	SMF04S-05	สับ	ปลด, ล็อคคาน		คกข.	SCADA	SF6 ปากทางวัดเจษาฯ
6	DIS ชั่วคราว SMF10	สับ	ปลด(ใช้โหดบัสเตอร์)		คกข.		DIS โรงเรียนสามชัย
7	แจ้งพื้นที่ไฟดับให้ กฟภ.คกข. ทราบ						
8	แจ้ง กฟภ.คกข. ให้ทำการ Test ไฟ ระบบจำหน่าย 22 เควี ตรวจสอบไฟดับเรียบร้อย ให้ทำการ Short Ground จุด G1						
9	แจ้ง กฟภ.คกข. ให้ทำการ Test ไฟ ระบบจำหน่าย 22 เควี ตรวจสอบไฟดับเรียบร้อย ให้ทำการ Short Ground จุด G2						
10	เมื่อทำการ Short Ground ระบบจำหน่าย 22 เควี จุดปฏิบัติเสร็จเรียบร้อย เวลา ..... ผู้แจ้ง.....						
11	แจ้งให้ผู้ควบคุมงานทราบ และให้สามารถปฏิบัติงานได้						
12	SMF04VB-01	"Off" Auto Reclose	"On" Auto Reclose		SMF		-
13	SMF10VB-01	"Off" Auto Reclose	"On" Auto Reclose		SMF		-
<b>สิ้นสุด Switching ช่วงเช้า</b>							
14	<b>เมื่อทำงานแล้วเสร็จพร้อมจ่ายไฟ</b>						
15	SMF04VB-01	"On" Auto Reclose	"Off" Auto Reclose		SMF		-
16	SMF10VB-01	"On" Auto Reclose	"Off" Auto Reclose		SMF		-
17	แจ้ง กฟภ.คกข. ให้ทำการปลด Short Ground จุด G1						
18	แจ้ง กฟภ.คกข. ให้ทำการปลด Short Ground จุด G2						
19	เมื่อทำการปลด Short Ground ระบบจำหน่าย 22 เควี จุดปฏิบัติเสร็จเรียบร้อย เวลา ..... ผู้แจ้ง.....						
20	แจ้ง กฟภ.คกข. ให้ทำการปลดล็อคคาน Loadbreak Switch SF <sub>6</sub> รหัส SMF04S-05						
21	SMF04S-05	ปลด	สับ		คกข.	SCADA	SF6 ปากทางวัดเจษาฯ
22	DIS ชั่วคราว SMF10	ปลด	สับ		คกข.		DIS โรงเรียนสามชัย
23	SMF04VB-01	"Off" Auto Reclose	"On" Auto Reclose		SMF		-
24	SMF10VB-01	"Off" Auto Reclose	"On" Auto Reclose		SMF		-
<b>สิ้นสุด Switching ทั้งหมด</b>							

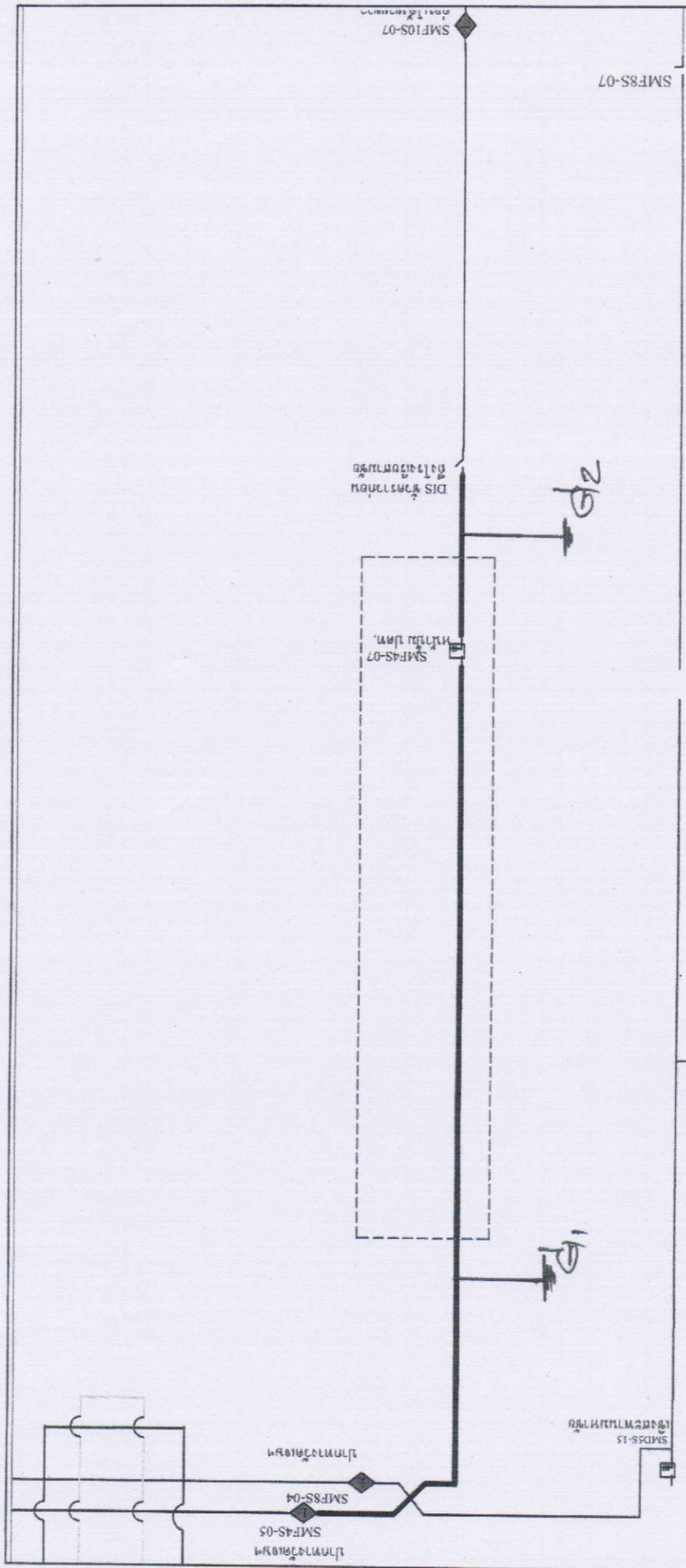

แผนภูมิการเดินไฟ (Electrical Schematic Diagram)	<b>การไฟฟ้าส่วนภูมิภาค</b> ผู้กำกับ สถานี: สันทราย แผนก: ควบคุมการจำหน่าย (คจ.๓)	มาตรฐาน วัตถุประสงค์ หน้าที่ หน่วยงาน
--	---	--

MASTER